



OFICIALÍA  
MAYOR

DIRECCIÓN DE ORGANIZACIÓN Y MÉTODOS  
OFICIO NÚM. DOM/320-16  
12 de abril de 2016

**ALEJANDRO MANUEL CAMBESES BALLINA**  
**SECRETARIO DE DESARROLLO AGROPECUARIO Y**  
**RECURSOS HIDRÁULICOS**  
**PRESENTE**

Adjunto le remito un tanto de la Estructura Orgánica Básica de esa dependencia, debidamente suscrita y registrada por esta Oficialía Mayor del Poder Ejecutivo.

Con la recomendación de que se mantenga resguardada en un lugar de fácil ubicación, ya que trata de un documento oficial y de consulta continúa.

No se omite señalar, que esta fue elaborada de conformidad con las unidades que se establecen en su reglamento interior vigente, por lo que no deberá existir discordancia con la que se publiquen en su portal de Internet.

Sin otro particular por el momento, me es grato quedar de usted.

**ATENTAMENTE**

  
**ELÍAS JESRAEL PESINA RODRÍGUEZ**  
**OFICIAL MAYOR DEL PODER EJECUTIVO**

“Año de Rafael Nieto Compean, promotor del sufragio femenino y autonomía universitaria”

c.c. Archivo  
ejpr/08/jrmg

Vicente Guerrero No. 800  
Centro Histórico  
San Luis Potosí, S.L.P. C.P. 78000  
Tel. 01 (444) 8 12 46 01  
[www.ontayorslp.gob.mx](http://www.ontayorslp.gob.mx)

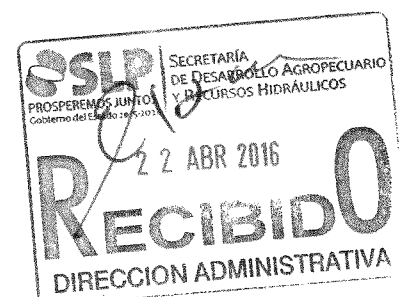

# SECRETARIA DE DESARROLLO AGROPECUARIO Y RECURSOS HIDRÁULICOS

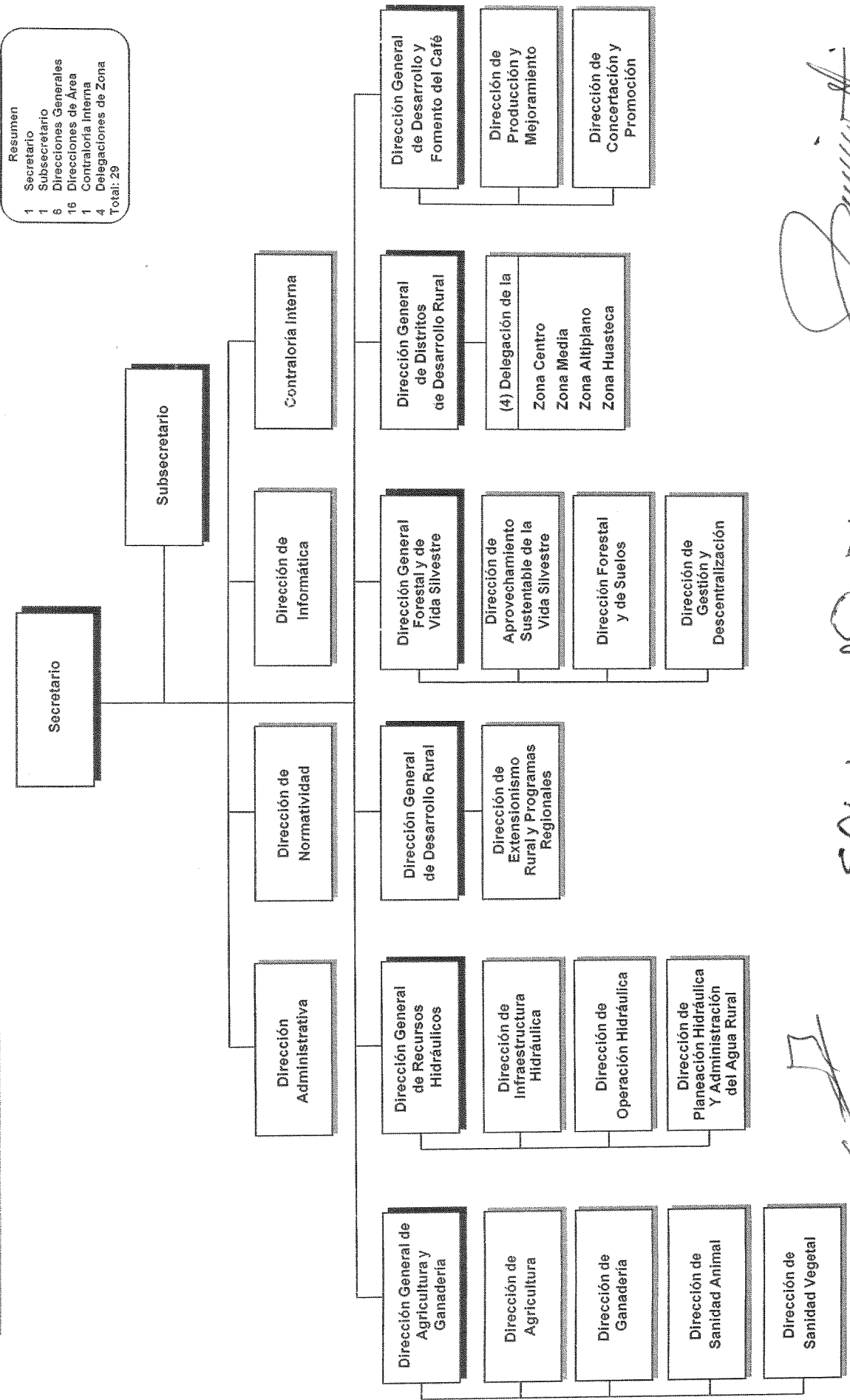

- Resumen
- 1 Secretario
  - 1 Subsecretario
  - 6 Direcciones Generales
  - 16 Direcciones de Área
  - 1 Contraloría Interna
  - 4 Delegaciones de Zona
  - Total: 29

*Elias Jesrael Pesina Rodriguez*  
 Elias Jesrael Pesina Rodriguez  
 Oficial Mayor del Poder Ejecutivo

*Jose Gabriel Rosillo Iglesias*  
 Jose Gabriel Rosillo Iglesias  
 Contralor General del Estado

*Alejandro Manuel Cambeses Ballina*  
 Alejandro Manuel Cambeses Ballina  
 Secretario de Desarrollo Agropecuario y Recursos Hidráulicos